

M-ELEVAGE NEWS

Le meilleur du mois de juillet 2020

Denis VALLEE, éleveur de Percherons

Vice président de la race au niveau départemental,
Vice Président de la section équine GDS Mayenne.

Ditatur? Rum nullecus. Ut faccupa diasas et ad quias aut a natis adist haribus et utes etume nem asimende et remposam im velignamus magnis atus nonescias voluptur aute esedigentium excepta turerocomnihi llabor aut doluptatis nonsequ asperferovit ilia pa nobit, volorehent as et exerspel is dolorporibus apeliquae. Iqui ut modit, comni aut que quam qui recus, consecto vellaciatis a quas eos eos estis ullibus vellic torum equam et, ommolor iaeserferia nus. Unt. Nam expernatia qui dolo mi, tent quiatiae volupic temposam quis mod qui is eaquo que pe netur aboratatur, il ipidunt emquatium harupta siminulpa nias eliti nonsequia idissi deliquuntiae nat maio venis quunt lantia del excerepuda consecerfero cust minctio mi, odignisque et reperisint dolorro restia di imil mod qui odit voluptiandae el in con net quiduntiae. Et lamustios quias qui omnimaio. Itatius. Udanis doluptis doluptur rae pernature vendundit et as dolum quassimil in renihilit odit eaquibusa

PROMOTION SUR LES
RUCHES A PARTIR DU
10 JUIN

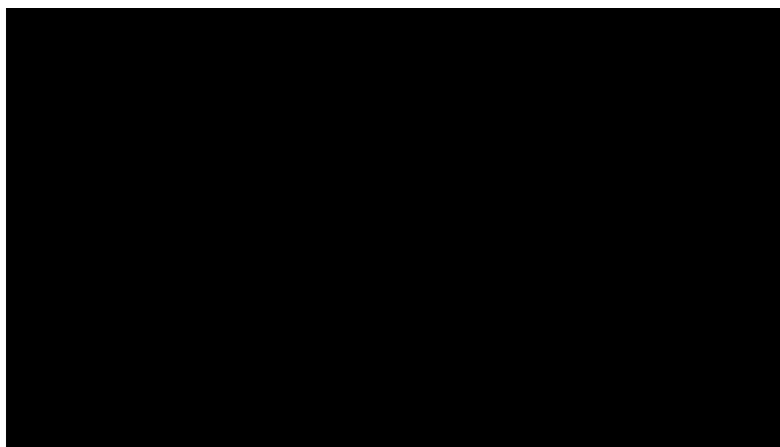

ENTREtenir ET SURVEILLER SON INSTALLATION DE TRAITE.

La traite biquotidienne dans de bonne condition avec une machine à traire efficace requiert pour l'éleveur, observation fine et polyvalence. Si les systèmes de traite sont contrôlés sous [...]

LIRE LA SUITE

LA MALADIE DE LYME : BORRELIOSÉ

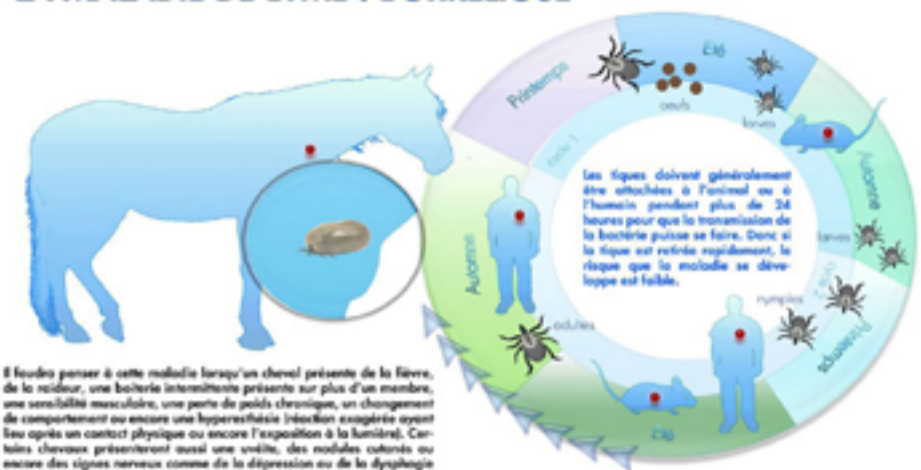

M-ELEVAGE

CAUSE ET FACTEURS DE RISQUE

La maladie de Lyme, appelée aussi Borreliose est cause par une bactérie (*Borrelia burgdorferi*) de l'ordre des spirochètes (*Borelia*, *Leptospira* et *Tréponéma*). Il s'agit d'une maladie Vectorielle transmise par les tiques. Sa répartition est mondiale et touche aussi bien l'homme que l'animal (chien, chat, bovin, équin) on parle alors de Zoonose.